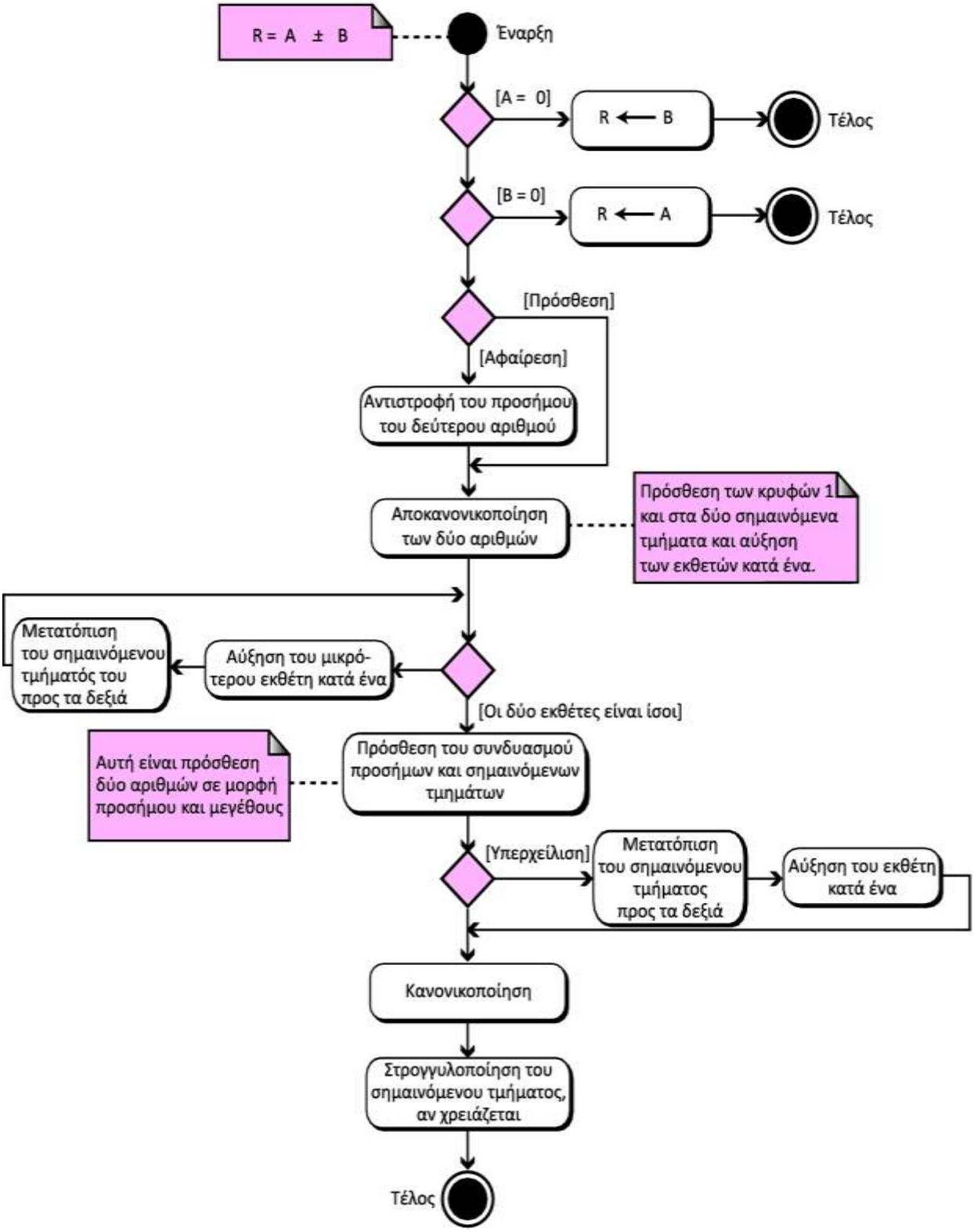## Πρόσθεση και αφαίρεση πραγματικών αριθμών σε μορφή κινητής υποδιαστολής