



ΙΟΝΙΟ ΠΑΝΕΠΙΣΤΗΜΙΟ - ΣΧΟΛΗ ΕΠΙΣΤΗΜΗ ΤΗΣ ΠΛΗΡΟΦΟΡΙΑΣ ΚΑΙ ΠΛΗΡΟΦΟΡΙΚΗΣ

ΤΜΗΜΑ ΑΡΧΕΙΟΝΟΜΙΑΣ, ΒΙΒΛΙΟΘΗΚΟΝΟΜΙΑΣ & ΜΟΥΣΕΙΟΛΟΓΙΑΣ

ΠΡΟΤΥΠΑ ΚΩΔΙΚΟΠΟΙΗΣΗΣ ΑΡΧΕΙΑΚΩΝ ΜΕΤΑΔΕΔΟΜΕΝΩΝ EAD

Διδάσκων: Ματθαίος Δαμίγος

ΣΤ' ΕΞΑΜΗΝΟ

Encoded Archival Description - EAD

- Περιγραφικό διεθνές σχήμα βασισμένο στη γλώσσα XML, το οποίο παρέχει τη δυνατότητα δημιουργίας ηλεκτρονικών εργαλείου έρευνας (*finding aids*)
- Αξιοποίηση σε μεγάλο βαθμό στην κωδικοποίηση αρχειακών μεταδεδομένων σε Ψηφιακές Βιβλιοθήκες
- Εκφρασμένο σε γλώσσα XML
- Ανάπτυξη: Γραφείο Ανάπτυξης Δικτύου και MARC προτύπων της Βιβλιοθήκης του Κογκρέσου (Library of Congress) + Ένωση Αμερικάνων Αρχειονόμων (Society of American Archivists - SAA)
- EAD έχει βασιστεί στη λογική του *Διεθνούς Προτύπου Αρχειακής Περιγραφής (Γενικό)* ή εν συντομία *ΔΙΠΑΠ (Γ)* (*International Standard on Archival Description - General, ISAD(GJ)*)

Χρήσεις EAD

- Υποστήριξη των αρχειακών προτύπων και των κανόνων καταλογογράφησης (π.χ. ΔΙΠΑΠ(Γ), των κανόνων RAD και DACS κτλ.)
- Υποστήριξη της πολύ-επίπεδης περιγραφής και των σχετικών κανόνων, έτσι όπως αυτοί ορίζονται στο πρότυπο ΔΙΠΑΠ (Γ)
- Ύπαρξη μίας ευρείας και διεθνούς κοινότητας χρηστών
- Η ύπαρξη της XML γλώσσας ως βάση για τη σύνταξή του
- Συνεχίζει να σχεδιάζεται και να ενημερώνεται από αρχειονόμους

Χρήσιμοι Σύνδεσμοι

EAD – Encoded Archival Description

- EAD Official Site: <https://www.loc.gov/ead/index.html>
- EADiva: <http://eadiva.com/>

ΠΑΡΑΔΕΙΓΜΑΤΑ ΕΓΓΡΑΦΩΝ ΣΕ EAD:

<https://findingaids.loc.gov/source/RS>

ΕΝΟΤΗΤΕΣ ΠΕΡΙΓΡΑΦΗΣ ISAD (G)

3.1. ΠΕΔΙΟ ΑΝΑΓΝΩΡΙΣΗΣ	3.1.1. Κωδικός (οί) αναγνώρισης 3.1.2 Τίτλος 3.1.3 Χρονολογία (ες) 3.1.4 Επίπεδο περιγραφής 3.1.5 Μέγεθος και υπόστρωμα της ενότητας περιγραφής (ποσότητα, όγκος ή διαστάσεις)
3.2 ΠΕΔΙΟ ΠΛΑΙΣΙΟΥ ΠΑΡΑΓΩΓΗΣ	3.2.1 Όνομα του παραγωγού (ών) 3.2.2 Διοικητική Ιστορία / Βιογραφικό Σημείωμα 3.2.3 Ιστορικό της ενότητας περιγραφής 3.2.4 Διαδικασία πρόσκτησης
3.3 ΠΕΔΙΟ ΠΕΡΙΕΧΟΜΕΝΟΥ ΚΑΙ ΔΙΑΡΘΡΩΣΗΣ	3.3.1 Παρουσίαση περιεχομένου 3.3.2 Επιλογές, εκκαθαρίσεις και τελική διατήρηση 3.3.3 Προσθήκες υλικού 3.3.4 Σύστημα ταξινόμησης
3.4 ΠΕΔΙΟ ΟΡΩΝ ΠΡΟΣΒΑΣΗΣ ΚΑΙ ΧΡΗΣΗΣ	3.4.1 Όροι πρόσβασης 3.4.2 Όροι αναπαραγωγής 3.4.3 Γλώσσα / γραφή των τεκμηρίων 3.4.4 Φυσικά χαρακτηριστικά και τεχνικές προϋποθέσεις 3.4.5 Εργαλεία έρευνας
3.5 ΠΕΔΙΟ ΣΥΜΠΛΗΡΩΜΑΤΙΚΩΝ ΠΗΓΩΝ	3.5.1 Εντοπισμός πρωτοτύπων 3.5.2 Εντοπισμός αντιγράφων 3.5.3 Συμπληρωματικές πηγές / σχετικές ενότητες περιγραφής 3.5.4 Δημοσιεύσεις / βιβλιογραφία
3.6 ΠΕΔΙΟ ΠΑΡΑΤΗΡΗΣΕΩΝ	3.6.1 Παρατηρήσεις
3.7 ΠΕΔΙΟ ΕΛΕΓΧΟΥ ΕΡΓΑΣΙΩΝ ΤΗΣ ΠΕΡΙΓΡΑΦΗΣ	3.7.1 Παρατηρήσεις και όνομα του/της αρχειονόμου 3.7.2 Κανόνες ή πρότυπα περιγραφής 3.7.3 Χρονολογία (ες) περιγραφής

Βασική Δομή EAD

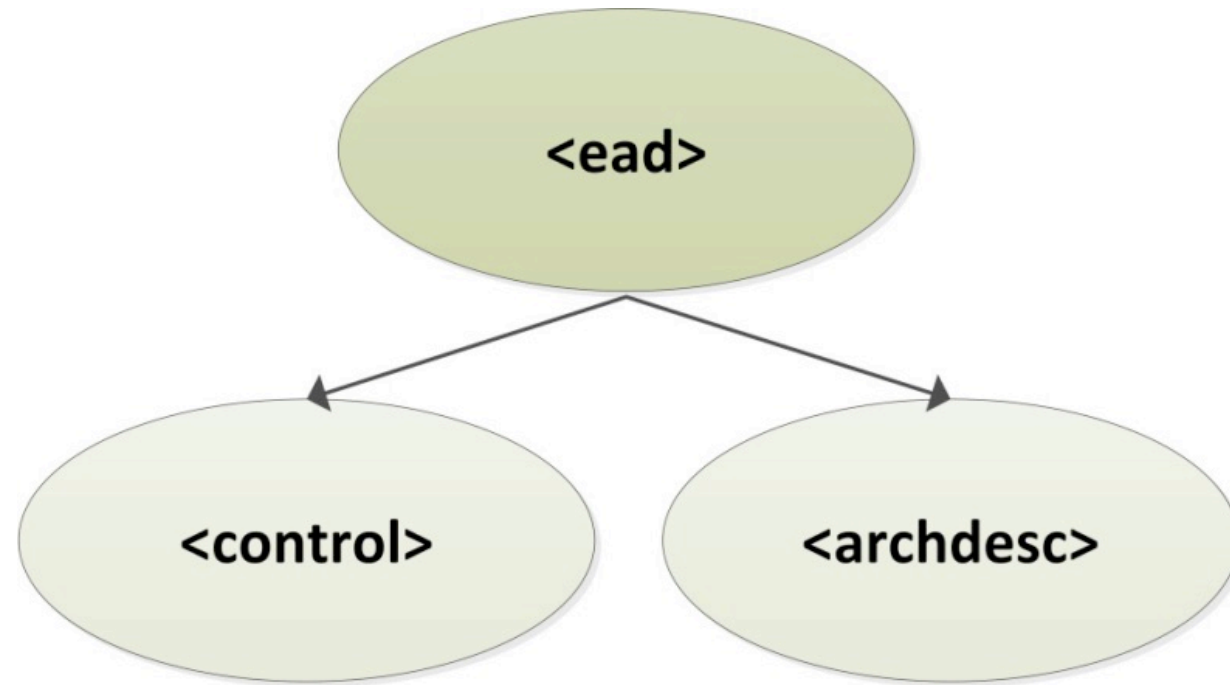

Δομή EAD: <control> & <archdesc>

<control>: Υποχρεωτικό Στοιχείο: πληροφορίες όχι για το αρχείο, αλλά για την ίδια την αρχειακή περιγραφή

Μοναδικός κωδικός ταυτοποίησης, οι βιβλιογραφικές πληροφορίες, ο δημιουργός της αρχειακής περιγραφής, ο τίτλος της και ο υπότιτλος, η έκδοση, ο διαθέτης - πληροφορίες κωδικοποίησης της αρχειακής περιγραφής, όπως είναι: ο υπεύθυνος κωδικοποίησης, οι κανόνες που ακολουθήθηκαν για την περιγραφή, η γλώσσα/οι γλώσσες που αξιοποιήθηκαν στην αρχειακή περιγραφή

<archdesc>: Υποχρεωτικό Στοιχείο: Περιλαμβάνει την ίδια την αρχειακή περιγραφή, το περιεχόμενο, τη δομή και το περιβάλλον παραγωγής του αρχείου,

Βασικές πληροφορίες ταύτισης (τον παραγωγό του αρχείου, ημερομηνίες παραγωγής κ.τ.λ.), διαχειριστικές και συμπληρωματικές πληροφορίες (τη βιογραφία ή διοικητική ιστορία του παραγωγού), τις συνθήκες που διέπουν την πρόσβαση στο αρχειακό υλικό και την περιγραφή των συστατικών μερών του περιγραφόμενου αρχείου.

Δομή EAD: <control> & <archdesc>

EAD

control: πληροφορίες για το EAD Εργαλείο Έρευνας και όχι για το αρχείο

archdesc: Περιλαμβάνει το σύνολο της αρχειακής περιγραφής.

<did> ανώτερο επίπεδο

Περιγραφή αρχείου ως σύνολο

Βασικές πληροφορίες ταύτισης

Διαχειριστικές Συμπληρωματικές Πληροφορίες

Χρησιμοποιείται το ίδιο σύνολο στοιχείων του archdesc για περιγραφή συστατικών μερών αρχείου

dsc: περιγραφή συστατικών μερών του αρχείου

Περιγραφή από το Γενικό στο ειδικό

Συστατικά Μέρη **c** ή **c1...c12**

Ενδεικτική δομή ενός αρχείου (ISAD (G))

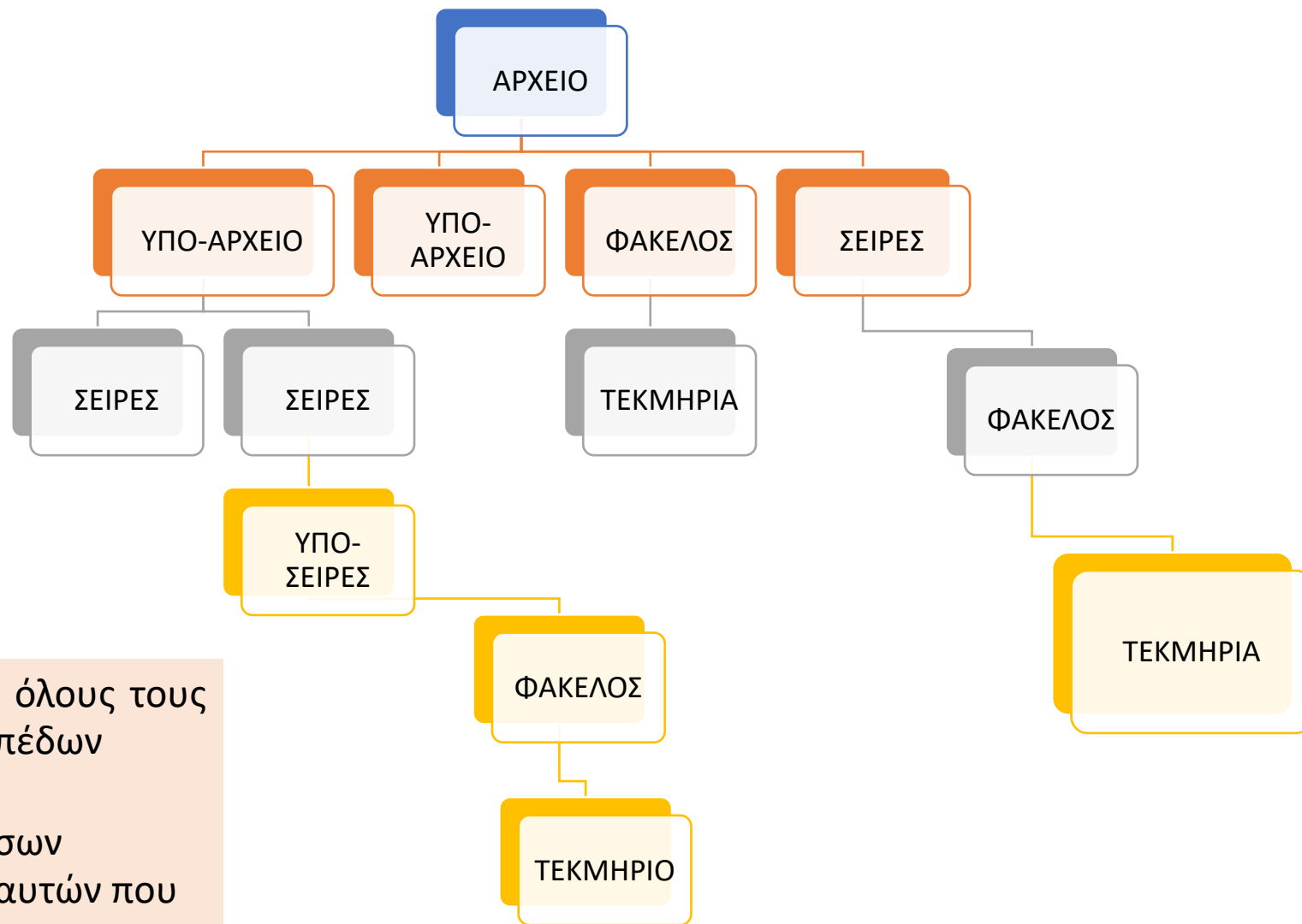

Το σχήμα δεν συμπεριλαμβάνει όλους τους δυνατούς συνδυασμούς των επιπέδων

Οποιοσδήποτε αριθμός ενδιάμεσων επιπέδων είναι δυνατός μεταξύ αυτών που αναπαρίστανται στο σχήμα.

Κωδικοποίηση με XML στο EAD3

```
<parent>
  <child class="value">Some
text</child>
</parent>
```

```
<tag1> <tag2> </tag2>
</tag1>
```

```
<ead>
<control></control>
<archdesc></archdesc>
</ead>
```

```
<publicationstatus value="inprocess"/>
```

Τα elements μπορεί να περιέχουν:

- Μόνο άλλα elements
- Κείμενο
- Μόνο attributes

```
<publicationstatus
value="inprocess"/>
```

@class = attribute / Γνώρισμα /Χρήση με οποιαδήποτε σειρά

EAD3:Σύνηθες:

Η κύρια πληροφορία ενός στοιχείου παρέχεται από το γνώρισμα

```
<ptr/> Pointer
<ptr target="ggry" show="replace"
actuate="onrequest" linktitle="Relationship to
Salazar Slytherin"/>
```

Αντιστοίχιση ISAD (G) – EAD3

ΔΙΠΑΠ(Γ)	EAD
3.1.1. Κωδικός (οί) αναγνώρισης	<agencycode> και <recordid> μέσα στο <control>. <unitid> με το @countrycode και @repositorycode
3.1.2 Τίτλος	<unittitle>
3.1.3 Χρονολογία (ες)	<unitdate>, <unitdatestructured>
3.1.4 Επίπεδο περιγραφής	<archdesc> and <c> @level
3.1.5 Μέγεθος και υπόστρωμα της ενότητας περιγραφής (ποσότητα, όγκος ή διαστάσεις)	<physdesc>, <physdescstructured>
3.2.1 Όνομα του παραγωγού (ών)	<origination>
3.2.2 Διοικητική Ιστορία / Βιογραφικό Σημείωμα	<bioghist>
3.2.3 Ιστορικό της ενότητας περιγραφής	<custodhist>
3.2.4 Διαδικασία πρόσκτησης	<acqinfo>
3.3.1 Παρουσίαση περιεχομένου	<scopecontent>
3.3.2 Επιλογές, εκκαθαρίσεις και τελική διατήρηση	<appraisal>
3.3.3 Προσθήκες υλικού	<accruals>
3.3.4 Σύστημα ταξινόμησης	<arrangement>
3.4.1 Όροι πρόσβασης	<accessrestrict>

Αντιστοίχιση ISAD (G) – EAD3

ΔΙΠΑΠ(Γ)	EAD
3.4.2 Όροι αναπαραγωγής	<userrestrict>
3.4.3 Γλώσσα / γραφή των τεκμηρίων	<langmaterial>
3.4.4 Φυσικά χαρακτηριστικά και τεχνικές προϋποθέσεις	<phystech>
3.4.5 Εργαλεία έρευνας	<otherfindingaid>
3.5.1 Εντοπισμός πρωτοτύπων	<originalsloc>
3.5.2 Εντοπισμός αντιγράφων	<altformavail>
3.5.3 Συμπληρωματικές πηγές / σχετικές ενότητες περιγραφής	<relatedmaterial>, <separatedmaterial>
3.5.4 Δημοσιεύσεις / βιβλιογραφία	<bibliography>
3.6.1 Παρατηρήσεις	<didnote>, <odd>
3.7.1 Παρατηρήσεις και όνομα του/της αρχειονόμου	<processinfo>
3.7.2 Κανόνες ή πρότυπα περιγραφής	<conventiondeclaration>
3.7.3 Χρονολογία (ες) περιγραφής	<maintenanceevent><eventdatetime>

Υπόμνημα

* = Υποχρεωτικό Στοιχείο

** = Απαιτούμενο τουλάχιστον ένα στοιχείο της ομάδας

Προαιρετικό Στοιχείο

!ΑΠΑΙΤΟΥΜΕΝΟ ΓΝΩΡΙΣΜΑ π.χ **@value**

Συντομεύσεις

ΕΕ= Εργαλείο Έρευνας

ΕΠ= Επαναλαμβανόμενο στοιχείο

Super Generic Elements / Γενικά Στοιχεία EAD3

<abbr> = Abbreviation: Συντμήσεις/Συντομεύσεις

<address>

<addressline>* (ΕΠ)= οιαδήποτε διεύθυνση

<archref> Archival Reference = Αναφορά σε αρχειακό υλικό ειδικού ενδιαφέροντος (ομάδα εγγραφών / συλλογή με παρόμοιο περιεχόμενο)

<bibref> Bibliographic Reference=δημοσιευμένη εργασία βιβλίο, άρθρο, διατριβή κ.α.

<blockquote> Στοιχείο μορφοποίησης...παράθεση εκτός κυρίου κειμένου (βλ. html)

<emph> Στοιχείο μορφοποίησης για λέξεις / φράσεις που θα πρέπει να τονιστούν (π.χ **bold**)

<expan> Expansion / Έκταση ενός ακρωνύμιου.

Super Generic Elements / Γενικά Στοιχεία

EAD3

<foreign> κωδικοποίηση κειμένου σε διαφορετική γλώσσα/γραφή από υπόλοιπο κείμενο (**@lang**)

<head> Heading Σχεδίαση ενός τίτλου ή μιας κεφαλίδας για μια ενότητα κειμένου

<lb/> Line Break Στοιχείο μορφοποίησης Κείμενο σε νέα γραμμή / **
** σε html

<num> Number (Αριθμός σε οιαδήποτε μορφή - προτεινόμενη χρήση *@local type*)

<p> Paragraph Στοιχείο μορφοποίησης για παραγράφους

<quote> Προσδιορίζει ή μορφοποιεί μια σύντομη αναφορά

<table> Μορφοποίηση πληροφορίας σε γραμμές και στήλες

Υποστοιχεία CONTROL

◦ <control>

- <recordid>*
- <otherrecordid> (EE)
- <representation> (EE)
- <filedesc>*
- <maintenancestatus>*
- <publicationstatus>
- <maintenanceagency>*
- <languagedeclaration> (EE)
- <conventiondeclaration> (EE)
- <localtypedecclaration> (EE)
- <localcontrol> (EE)
- <maintenancehistory>*
- <sources>

• CONTROL ATTRIBUTES

- @altrender
- @audience
- @base
- @countryencoding
- @dateencoding
- @encodinganalog
- @id
- @lang
- @langencoding
- @relatedencoding
- @repositoryencoding
- @script
- @scriptencoding

Υποστοιχεία CONTROL – Ids and representation

- **<recordid>*** - Μοναδικό Προσδιοριστικό της EAD εγγραφής
- **<otherrecordid> (EE)** - Άλλα προσδιοριστικά (κυρίως, του οργανισμού που παρήγαγε το αρχείο).
- **<representation> (EE)** - χρησιμοποιείται για την κωδικοποίηση ενός συνδέσμου/link προς μια έκδοση της εγγραφής EAD, όπως μια HTML ή PDF.

```
<recordid> AddMS88938 </recordid>
```

```
<recordid instanceurl="https://eadiva.com/sample-docs/QD011.xml">UA-QD011</recordid>
```

```
<recordid>beinecke.hayward</recordid>
```

```
<otherrecordid localtype="url " > http://hdl.handle.net/10079/fa/beinecke.hayward  
</otherrecordid>
```

```
<representation href="https://eadiva.com/S0001" linktitle="HTML transformation of the  
finding aid" show="new"/>
```

Υποστοιχεία CONTROL – filedesc

(wrapper) περιέχει πληροφορίες σχετικά με τον συγγραφέα, τον τίτλο, τον υπότιτλο, τον χορηγό, την έκδοση, τον εκδότη, τη σειρά έκδοσης και τυχόν σχετικές σημειώσεις. Οι πληροφορίες που περιέχονται μπορεί να είναι χρήσιμες για τη δημιουργία ξεχωριστών βιβλιογραφικών εγγραφών.

- `<titlestmt>*`
 - `<titleproper>*`
(ΕΠ)
 - `<subtitle>` (ΕΠ)
 - `<author>` (ΕΠ)
 - `<sponsor>` (ΕΠ)
- `<editionstmt>`
 - `<edition>**`
(ΕΠ)
 - `<p>**` (ΕΠ)
- `<publicationstmt>`
 - `<publisher>**` (ΕΠ)
 - `<date>**` (ΕΠ)
 - `<address>**` (ΕΠ)
 - `<num>**` (ΕΠ)
 - `<p>**` (ΕΠ)
- `<seriesstmt>`
 - `<titleproper>**`
(ΕΠ)
 - `<num>**` (ΕΠ)
 - `<p>**` (ΕΠ)
- `<notestmt>`
 - `<controlnote>*`
(ΕΠ)

Υποστοιχεία CONTROL – filedesc

- **<titlestmt>*** Πληροφορίες Τίτλου finding aid ή σειράς
 - **<titleproper>*** (ΕΠ) Ο τίτλος του βοηθήματος
 - **<subtitle>** (ΕΠ) Υπότιτλος
 - **<author>** (ΕΠ) Συντάκτης
 - **<sponsor>** (ΕΠ) Σημαντική υποστήριξη στην περιγραφή του υλικού ΠΛΗΝ ΣΥΝΤΑΚΤΗ / φυσικό ή ίδρυμα
- **<editionstmt>**
 - **<edition>**** (ΕΠ) Αριθμός Έκδοση
 - **<p>**** (ΕΠ) παράγραφος / Επεξηγηματικό κείμενο

```
<titlestmt>
  <titleproper>Guide to Quilting Technologies Department
  Records, 1978-2020</titleproper>
  <subtitle>A guide records of the Quilting Technologies
  Department at Piecemaking University</subtitle>
  <author>Ruth Tillman</author>
  <sponsor>Funding for the initial creation of this
  electronic finding aid was made possible in 1992 by a
  generous gift of the National Alliance of Peace Quilters.
  Funding for encoding was made possible in 2008 by a
  Piecemaking University Digital Initiatives
  Grant.</sponsor>
</titlestmt>
<editionstmt>
  <edition>2nd edition</edition>
  <p>Edition was updated during EAD3 encoding to conform to
  DACS standards.</p>
</editionstmt>
```

Υποστοιχεία CONTROL – filedesc

- **<publicationstmt>** Publication Statement
Πληροφορίες δημοσίευσης η διανομής του EAD αρχείου
 - **<publisher>**** (ΕΠ) Ποιος διανέμει το ΕΕ
 - **<date>**** (ΕΠ) Χρονολογία έκδοσης
 - **<address>**** (ΕΠ)
 - **<num>**** (ΕΠ) Αριθμός σε οποιαδήποτε μορφή - χρήση *@local type*
 - **<p>**** (ΕΠ) παράγραφος / Επεξηγηματικό κείμενο
- **<seriesstmt>** Series Statement Πληροφορίες για δημοσιευμένη σειρά
 - **<titleproper>**** (ΕΠ) Τίτλος σειράς
 - **<num>**** (ΕΠ) Αριθμός σε οποιαδήποτε μορφή - χρήση *@local type*
 - **<p>**** (ΕΠ) παράγραφος / Επεξηγηματικό κείμενο
- **<notestmt>** Πληροφόρηση γενική/περιγραφική
 - **<controlnote>* (ΕΠ)** παροχή γενικών περιγραφικών πληροφοριών

```
<publicationstmt>
  <publisher>Piecemaking University</publisher>
  <date normal="2020-06-08">June 8, 2020</date>
  <address>
    <addressline>University Archives</addressline>
    <addressline>Lancaster, PA 17603</addressline> <addressline
localtype="phone">+1-717-555-1313</addressline>
    <addressline
localtype="email">archivist@piecemaking.edu</addressline>
  </address>
```

```
</publicationstmt>
```

```
<seriesstmt>
  <titleproper>Manuscripts of the Founders of Hogwarts School of
Witchcraft and Wizardry</titleproper>
  <num>4</num>
</seriesstmt>
```

```
<notestmt>
  <controlnote audience="external"> <p>To submit corrections
or request clarifications, please use the <ref show="new"
actuate="onrequest"
href="https://archives.piecemaking.edu/contact/finding-aid-
feedback">University Archives' feedback form</ref>.</p>
  </controlnote>
</notestmt>
```

<filedesc>

<titlestmt>

<titleproper>Manuscripts of Salazar Slytherin: Finding Aid</titleproper>

<subtitle>A guide to the letters, papers, and spell books held at Hogwarts School of Witchcraft and Wizardry Archives</subtitle>

<author>Felicia Flitwick</author>

<sponsor>Funding for the initial creation of this electronic finding aid was made possible in 1992 by a generous gift of Slytherin's class of 1972. Funding for encoding was made possible in 2008 by a gift from Slytherin's class of 1998.</sponsor>

</titlestmt>

<filedesc> [. . .]

<notestmt>

<controlnote localtype="bpg"> <p>This encoded finding aid is compliant with the Yale EAD Best Practice Guidelines, Version 1.0.</p> </controlnote> </notestmt> </filedesc>

```
<seriesstmt>
```

```
<titleproper>Manuscripts of the Founders of Hogwarts  
School of Witchcraft and Wizardry</titleproper>
```

```
<num>4</num>
```

```
</seriesstmt>
```

```
<notestmt> <controlnote> <p>The archivist is aware that  
certain families who came up through Slytherin still possess  
original documents and realia from the house's founder.  
Please consider donating or bequeathing these to our  
archives so that we may present Salazar Slytherin's life and  
views more completely.</p>
```

```
</controlnote> </notestmt>
```

Πιθανές Τιμές

revised, deleted, new,
deletedsplit, deletedmerged,
deletedreplaced, cancelled, or
derived.

ΥΠΟΣΤΟΙΧΕΙΑ CONTROL

- **<maintenancestatus>*** Τρέχουσα κατάσταση σχεδίου - **Απαιτείται @value**
- **<publicationstatus>** Κατάσταση έκδοσης εργαλείου **Απαιτείται @value** τιμές *inprocess, approved, published*.
- **<maintenanceagency>*** Υπεύθυνοι δημιουργίας ή συντήρησης

```
<maintenancestatus value="revised"/>
```

<agencycode> επίσημος κωδικός φορέα ISO 15511

<otheragencycode> (ΕΠ)

<agencyname>* Ονομασία Φορέα

<descriptivenote> Σημειώσεις

- **<languagedeclaration>** (ΕΠ)

<language>* (Γλώσσα ΕΕ ή περιγραφόμενου υλικού) Προτεινόμενο **@langcode** –ISO 639-2b.

<script>* (Γραφή ΕΕ ή περιγραφόμενου υλικού) **@scriptcode** [ISO 15924](#).

<descriptivenote>

```
<publicationstatus value="published"/>
```

```
<maintenanceagency>  
  <agencycode> AU-ANL:PEAU </agencycode>  
  <agencyname>National Library of Australia</agencyname>  
</maintenanceagency>
```

```
<languagedeclaration> <language  
  langcode="eng">English</language> <script  
  scriptcode="latn">Latin</script>  
</languagedeclaration>
```

- ❑ <conventiondeclaration> (ΕΠ) [Αναφορές για πρότυπα-κανόνες που χρησιμοποιήθηκαν για την περιγραφή του Ε.Ε.]

<abbr> (Μια συντομογραφία του προτύπου: π.χ. ΔΙΠΑΠ (Γ))

<citation>* Η ονομασία του προτύπου / κανόνα

<descriptivenote>

- ❑ <localtypedeclaration> (ΕΠ) (Αναφορές για τοπικούς κανόνες ή τοπικά λεξιλόγια κ.α.)

<abbr> Μια συντομογραφία του κανόνα

<citation>* Το όνομα του τοπικού κανόνα

<descriptivenote>

- ❑ <localcontrol> (ΕΠ) (Για διαχειριστική πληροφορία που δεν μπορεί να φιλοξενηθεί σε άλλο στοιχείο – τοπικές πρακτικές - τοπική ανάγκη) Χρήση *@localtype* για τύπο εγγραφής)

<term> (Όρος) Ονομασία κανόνα ή πρακτικής

<datesingle>** (ΠΡ-Χρήση ενός εκ του ζεύγους) (Ακριβή Χρονολόγηση)

<daterange>** (ΠΡ-Χρήση ενός εκ του ζεύγους) (Χρονολογία από...έως)

```
<conventiondeclaration>
<abbr>DACS</abbr>
<citation href="http://www2.archivists.org/standards/DACS"
lastdatetimedverified="2014-03-01T16:30:21Z" linktitle="DACS in HTML on
SAA website" actuate="onload" show="new">Describing Archives: a Content
Standard</citation>
<descriptivenote>
  <p>DACS was used as the primary description standard.</p>
</descriptivenote>
</conventiondeclaration>
```

```
<localtypedeclaration>
  <citation>Piecemaking University Archives Controlled Terms for Processing</citation>
  <descriptivenote>
    <p>This internal manual documents appropriate terms to be used in localtype attributes and contains an
    FAQ for which controlled terms should be used to describe component levels of description, when bulk
    dates should be used alongside inclusive, etc.</p>
  </descriptivenote>
</localtypedeclaration>
```

```
<localcontrol localtype="levelofdetail">  
  <term>Minimum</term>  
</localcontrol>
```

```
<localcontrol localtype="descriptionlevel">  
  <term>subseries</term>  
</localcontrol>  
<localcontrol localtype="processinglevel">  
  <term>folder</term>  
</localcontrol>
```

```
<unitdatestructured certainty="circa" unitdatetype="inclusive">  
<daterange>  
<fromdate notafter="0950" standarddate="0950">materials may  
slightly pre-date 0950</fromdate>  
  <todate notafter="1100" standarddate="1100">1100</todate>  
</daterange> </unitdatestructured>
```

ΥΠΟΣΤΟΙΧΕΙΑ CONTROL

❑ **<maintenancehistory>*** [Πληροφορίες για την Ιστορία του EAD αρχείου θα πρέπει να περιλαμβάνει τουλάχιστον ένα **<maintenanceevent>**

<maintenanceevent>* (ΕΠ) (Πληροφορίες για εργασίες επί της EAD εγγραφής)

<eventtype>* (ο τύπος της εργασίας - για τιμές βλ. επόμενη διαφάνεια **!ΑΠΑΙΤΟΥΜΕΝΟ @value**)

<eventdatetime>* (Ημερομηνία και χρόνος εργασίας **!ΠΡΟΤΕΙΝΕΤΑΙ @standarddatetime** {YYYY-MM-DDTHH:MM:SS])

<agenttype>* (ο τύπος του υπευθύνου για την εγγραφή **!ΑΠΑΙΤΟΥΜΕΝΟ @value** human, machine, ή unknown.)

<agent>* (Το όνομα υπευθύνου, συστήματος ή ιδρύματος για κάθε εργασία τροποποιήσεις κ.α.)

<eventdescription> (ΕΠ) (Μια πιο πλήρη περιγραφή των εργασιών της εγγραφής)

❑ **<sources>** (Περιλαμβάνει στοιχεία για πηγές που χρησιμοποιήθηκαν για την σύνταξη της EAD εγγραφής)

<source>* (Πηγή περιγραφής)

<sourceentry> (ΕΠ) (Κειμενική περιγραφή της πηγής που χρησιμοποιήθηκε)

<objectxmlwrap> (Στοιχεία xml άλλων σχημάτων πλην EAD 3 - Χρήση μόνο στο σχήμα του EAD3 όχι στο DTD)

<descriptivenote>

Πιθανές Τιμές <eventtype>

cancelled: Εγγραφή που έχει απαρχαιωθεί ή απορριφθεί αλλά διατηρείται για λόγους αναφοράς

created: Η αρχική δημιουργία της εγγραφής

deleted: Ένδειξη ότι η εγγραφή έχει διαγραφεί από το σύστημα

derived: Ένδειξη ότι η εγγραφή έχει προέλθει από άλλο περιγραφικό σύστημα

revised: οιαδήποτε τύπου γενική τροποποίηση στο EAD αρχείο

unknown: Όταν ο τύπος της εργασίας που έχει εκτελεσθεί δεν είναι γνωστός

updated: Σημαντικές αλλαγές είτε στο υλικό που περιγράφεται είτε στην έκδοση του EAD που έχει χρησιμοποιηθεί για την περιγραφή

```
<maintenancehistory>
  <maintenanceevent>
    <eventtype value="derived"/>
    <eventdatetime standarddatetime="2014-03-01T08:05:33Z">1 March
    2014</eventdatetime>
    <agenttype value="machine"/>
    <agent>Computer</agent>
    <eventdescription>Conversion from EAD 2002 finding aid using XSL
    transformation.</eventdescription>
  </maintenanceevent>
  <maintenanceevent>
    <eventtype value="revised"/>
    <eventdatetime standarddatetime="2014-03-01T10:05:23Z">1 March
    2014</eventdatetime>
    <agenttype value="human"/>
    <agent>Felicia Flitwick</agent>
    <eventdescription>Conversion from EAD 2002 revised.</eventdescription>
  </maintenanceevent>
  <maintenanceevent>
    <eventtype value="revised"/> <eventdatetime standarddatetime="2014-03-
    09T14:23:42Z">9 March 2014</eventdatetime>
    <agenttype value="human"/>
    <agent>Felicia Flitwick</agent>
    <eventdescription>Minor revisions.</eventdescription>
  </maintenanceevent>
</maintenancehistory>
```

❑ <sources>

<source>*

<sourceentry> (EΠ)

<objectxmlwrap

<descriptivenote>

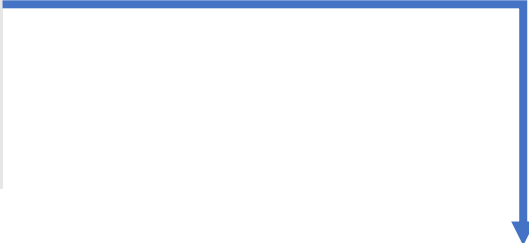

```
<sources>
  <source id="hogwarts">
    <sourceentry>Hogwarts: a History</sourceentry>
    <objectxmlwrap>
      <oai_dc:dc>
        <dc:title>Hogwarts: a History</dc:title>
        <dc:creator>Bathilda Bagshot</dc:creator>
        <dc:date>1968</dc:date>
        <dc:identifier>DA880.B34 1968</dc:identifier>
      </oai_dc:dc>
    </objectxmlwrap>
    <descriptivenote>
      <p>Basic biographical and historical information was
        taken from
        <title><part>Hogwarts: a History</part></title>.</p>
    </descriptivenote>
  </source>
</sources>
```

```
<?xml version="1.0" encoding="UTF-8"?>
<!DOCTYPE ead SYSTEM "C:\Users\agathos\Desktop\ead3.dtd">
<ead>
  <control>
    <recordid/>
    <filedesc>
      <titlestmt>
        <titleproper/>
      </titlestmt>
    </filedesc>
    <maintenancestatus value=""/>
    <maintenanceagency>
      <agencyname/>
    </maintenanceagency>
    <maintenancehistory>
      <maintenanceevent>
        <eventtype value=""/>
        <eventdatetime/>
        <agenttype value=""/>
        <agent/>
      </maintenanceevent>
    </maintenancehistory>
  </control>
  <archdesc level="">
    <did>
      <abstract/>
    </did>
  </archdesc>
</ead>
```

```
[-] <ead>
  [+] <control> [...] </control>
  [-] <archdesc level="file">
    [-] <did> <-----ΥΨΗΛΟΥ ΕΠΙΠΕΔΟΥ DID
    [-] <abstract>
      </abstract>
    </did>
    [-] <dsc> <c>
      [-] <did> <----- ΧΑΜΗΛΟΥ ΕΠΙΠΕΔΟΥ DID
      | <abstract></abstract>
      </did>
    </c></dsc>
  </archdesc>
</ead>
```

<archdesc>

<archdesc> Περιγραφή αρχειακής μονάδας

Απαιτούμενο Γνώρισμα

@level= class, collection, file, fonds, item, otherlevel, recordgrp, series, subfonds, subgrp, or subseries

Προσδιορίζει το επίπεδο ταξινόμησης της ενότητας περιγραφής (βλ. ΔΙΠΑΠ (Γ) 3.1.4 ΕΠΙΠΕΔΟ ΠΕΡΙΓΡΑΦΗΣ)

Αρχείο

Υπο-αρχείο

Σειρά

Υποσειρά

Φάκελος

Τεκμήριο.

```
<archdesc level="collection">  
<did>...</did>
```

ΥΠΟΣΤΟΙΧΕΙΑ DID

- **<archdesc>** Περιγραφή αρχειακής μονάδας
 - **<did>*Descriptive Identification**
 - [Υψηλού επιπέδου did - Περιλαμβάνει μια δέσμη στοιχείων για περιγραφή της αρχειακής μονάδας
 - Μπορεί να χρησιμοποιηθεί με: <archdesc>, <c>, and <c01>, <c02>, ... , <c12>.
 - Θα πρέπει να περιλαμβάνει τουλάχιστον ένα ή περισσότερα από τα ακόλουθα υποστοιχεία:
 - <abstract>, <container>, <dao>, <daoset>, <didnote>, <langmaterial>, <materialspec>, <origination>, <physdescset>, <physdesc>, <physdescstructured>, <physloc>, <repository>, <unitdate>, <unitdatestructured>, <unitid>, <unittitle>.
 - ❑ **<abstract> (ΕΠ)** Σύντομη περίληψη του υλικού που περιγράφεται (σκοπός, περιεχόμενο, ταξινόμηση) βιογραφική ή ιστορική πληροφόρηση για το δημιουργό
 - ❑ **<container> (ΕΠ)** π.χ. Το είδος του φυσικού μέσου που περιέχεται το αρχειακό υλικό και αρίθμηση του: π.χ Σε επίπεδο φακέλου: κουτιά, ή αριθμός φακέλου σε επίπεδο τεκμηρίου [**@localtype,@containerid**]
- **ΠΡΟΣΟΧΗ!** Το στοιχείο δεν αναφέρεται στη φυσική τοποθεσία του αρχείου [βλ.<physloc>]

<did> <unittitle>Department Minutes**</unittitle> <abstract>**Regular department meetings are held in September-December and February-April of each school year. Some years include minutes of additional meetings. Minutes for the years 1983 and 1986 were not retained by anyone in the department.**</abstract> </did>**

```
<did>  
  <unittitle>Department Minutes</unittitle>  
  <container containerid="9095822543098" localtype="box">1</container>  
  <container containerid="9095822543099" localtype="box">2</container>  
  <container containerid="9095822543100" localtype="box">3</container>  
  <container containerid="9095822543101" localtype="box">4</container>  
  <container containerid="9095822543102" localtype="box">5</container>  
  <container containerid="9095822543103" localtype="box">6</container>  
  <physdescset parallel="false" coverage="whole">  
    <physdescstructured coverage="part" physdescstructuredtype="carrier">  
      <quantity>6</quantity>  
      <unittype>boxes</unittype>  
    </physdescstructured>  
    <physdescstructured coverage="part" physdescstructuredtype="materialtype">  
      <quantity>143</quantity>  
      <unittype>electronic files</unittype>  
    </physdescstructured>  
  </physdescset>  
  <abstract>Regular department meetings are held in September-December and February-April of each school year. Some years include minutes of additional meetings. Minutes for the years 1983 and 1986 were not retained by anyone in the department.</abstract>  
</did>
```

ΥΠΟΣΤΟΙΧΕΙΑ DID

- ❑ **<dao>** Digital Archival Object **(ΕΠ)**: Διασύνδεση αρχειακού υλικού με ψηφιακά παραγόμενο υλικό ή ψηφιακές αναπαραστάσεις αυτού π.χ. εικόνες, ψηφιοποιημένο κείμενο, βίντεο κ.α. **!ΑΠΑΙΤΟΥΜΕΝΟ ΓΝΩΡΙΣΜΑ @daotype {borndigital, derived, unknown, otherdaotype}** - Συνήθως χρήση **@href**

- ❑ **<daoset>** **(ΕΠ)** Σύνολο διασυνδέσεων με ψηφιακές αναπαραστάσεις του αρχειακού υλικού - Κατ ελάχιστο να περιλαμβάνει 2 στοιχεία **<dao>**
!ΑΠΑΙΤΟΥΜΕΝΟ ΓΝΩΡΙΣΜΑ @coverage {whole, part}
 - *!Μπορεί να ακολουθεί το στοιχείο **<descriptivenote>** για περιγραφή των ψηφιακών αντικειμένων*

- ❑ **<didnote>** **(ΕΠ)** Descriptive Identification Note: Περιγραφικές Σημειώσεις που δεν μπορούν να φιλοξενηθούν σε άλλα στοιχεία π.χ. **<scopecontent>**, **<arrangement>**,

```
</did>
<c02 level="file">
<did> <container localtype="box"> 3 </container>
<container localtype="folder"> 18 </container>
<unittitle>Parent-Teacher Association of Fondsville</unittitle>
<unitdate unitdatetype="inclusive"
normal="1959/1972">1959-1972</unitdate>
</did>
```

```
<dao daotype="derived"
href="https://eadiwa.com/wizlib-
files/salamanders.jpg" localtype="portion"
show="embed">
<descriptivenote>
<p>Sample portion of a scroll on the care
of salamanders</p>
</descriptivenote>
</dao>
```

```
<daoset coverage="part">
<dao daotype="derived"
href="https://eadiwa.com/wizlib-
files/salamanders.jpg" localtype="portion"
show="embed"> <descriptivenote>
<p>Sample portion of a scroll on the care
of salamanders</p>
</descriptivenote> </dao>
<dao daotype="derived"
href="https://eadiwa.com/wizlib-
files/imps.jpg" lo
caltype="portion" show="embed">
<descriptivenote> <p>Sample portion of a
scroll on the care of Imps.</p>
</descriptivenote> </dao>
```

```
<archdesc level="fonds">
  <did>
    <unitid>F001</unitid>
    <unittitle>Fond Name</unittitle>
  </did>
  <dsc>
    <c level="file">
      <did>
        <unitid>F001-001</unitid>
        <unittitle>File Name</unittitle>
      </did>
      <c level="item">
        <did>
          <unitid>F001-001-001</unitid>
          <unittitle>Record Name</unittitle>
        </did>
        <daoset>
          <dao href="image1.jpg">
            <descriptivenote>Image 1</descriptivenote>
          </dao>
          <dao href="image2.jpg">
            <descriptivenote>Image 2</descriptivenote>
          </dao>
        </daoset>
      </c>
    </c>
  </dsc>
</archdesc>
```

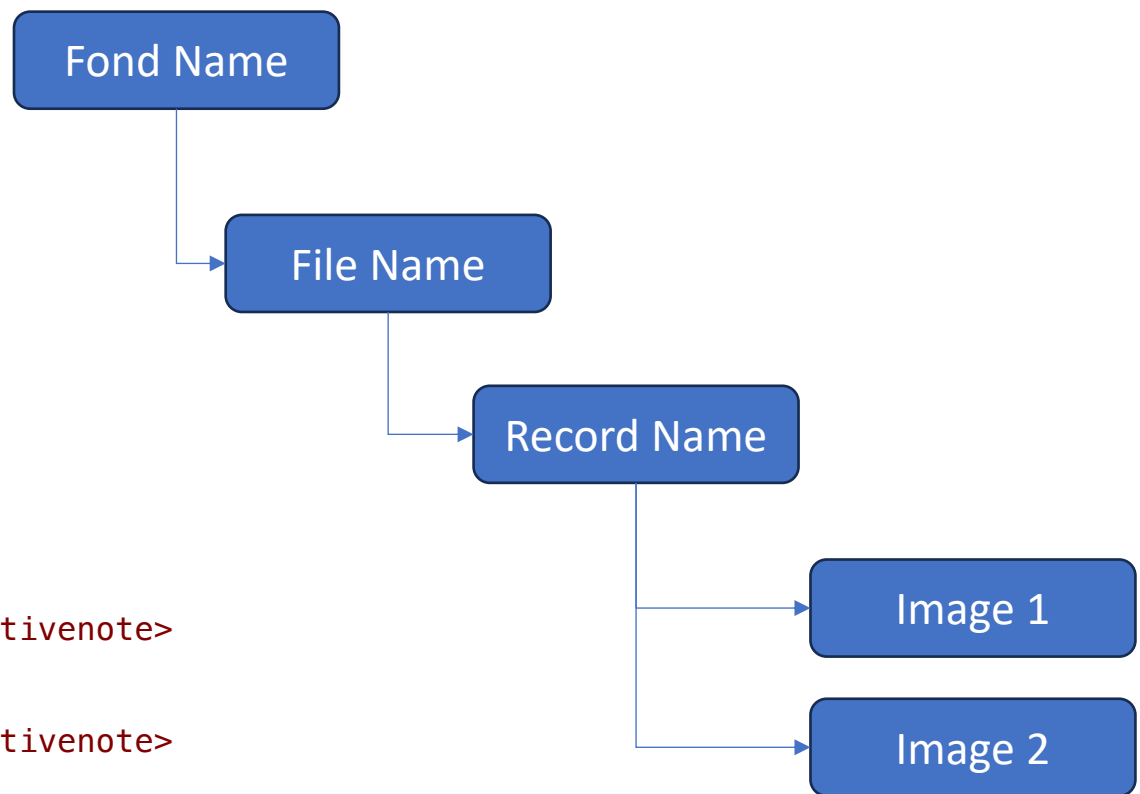

ΥΠΟΣΤΟΙΧΕΙΑ DID

❑ **<langmaterial>** (ΕΠ) = Η Γλώσσα (-ες) γραφή (-ες) του αρχειακού υλικού ΌΧΙ της εγγραφής

Συμπεριλαμβάνει τουλάχιστον ένα:

- **<language>**** (ΕΠ μαζί με **<languageset>**) **ή**
- **<languageset>**** (ΕΠ μαζί με **<language>**): Περιλαμβάνει υποχρεωτικά τα ακόλουθα 2:
 - <language>*** (ΕΠ) / Γλώσσα Αρχειακού Υλικού
 - <script>*** (ΕΠ) / Γραφή Αρχειακού Υλικού
 - <descriptivenote>** Σημειώσεις για την χρήση της γλώσσας/ων
- **<descriptivenote>** Γενική Περιγραφική Πληροφόρηση

```
<langmaterial>
<languageset>
<language langcode="jpn">Japanese</language>
<script scriptcode="Hira">hiragana</script>
<script scriptcode="Kana">katakana</script>
</languageset>
<descriptivenote> <p>This file contains documents in Japanese,
in both the hiragana and katakana scripts.</p>
</descriptivenote>
</langmaterial>
```

Γνωρίσματα για language, script

@langcode: ISO 639-1, ISO 639-2b, ISO 639-3

@scriptcode: ISO 15924 Codse

```
<langmaterial>
<language langcode="eng"> English </language>
<language langcode="fre"> French </language>
</langmaterial>
```

ΥΠΟΣΤΟΙΧΕΙΑ DID

- ❑ **<materialspec> (ΕΠ)** Material Specific Details: Εξειδικευμένες λεπτομέρειες για ειδικές κατηγορίες υλικού π.χ. μαθηματικά δεδομένα, κλίμακα για χαρτογραφικό υλικό, μουσικά χειρόγραφα κ.α.
- ❑ **<origination> (ΕΠ)** Φυσικό ή Νομικό πρόσωπο που δημιούργησε, διαφύλαξε, συγκέντρωσε το υλικό – Όνομα του παραγωγού
 - <corpname>** (ΕΠ)** Συλλογικό Όνομα - χρήση <part> για δεδομένα
<part>
 - <famname>** (ΕΠ)** Οικογένεια- χρήση <part> για δεδομένα
 - <name>** (ΕΠ)** Απροσδιόριστος τύπος ονόματος - χρήση <part> για δεδομένα
 - <persname>** (ΕΠ)** Φυσικό Πρόσωπο - χρήση <part> για δεδομένα

@relator {"compiler,"
"creator," "collector," or
"subject"}

```
<origination>  
<persname encodinganalog="100" relator="creator"  
rules="wizlib"><part>Slytherin</part>  
<part>Salazar</part>  
<part>d. circa 1100</part>  
</persname>  
</origination>
```

<part> Part : Υποχρεωτικό πεδίο πολλών στοιχείων του EAD

Κωδικοποίηση Ονομάτων π.χ. Ιωάννης Καποδίστριας, 1776-1831

Part 1: Ιωάννης

Part 2: Καποδίστριας

Part3: 1776-1831

- ❑ **<physdescset>** (ΕΠ) Physical Description Set / **@coverage {whole, part}**
<physdescstructured>*
<physdescstructured>** (τουλάχιστον 2 στοιχεία)

- ❑ **<physdesc>** (ΕΠ) Φυσική περιγραφή του αρχειακού υλικού: τύπος υλικού, ποσότητα, λειτουργία, όγκο κ.α
Μη δομημένη πληροφορία σχετικά με το υλικό

- ❑ **<physdescstructured>** (ΕΠ) Structured Physical Description Δομημένη πληροφορία **!ΑΠΑΙΤΟΥΜΕΝΟ** **@coverage {whole, part}**
!ΑΠΑΙΤΟΥΜΕΝΟ @physdescstructuredtype {carrier, materialtype, otherphysdescstructuredtype, and spaceoccupied}
<quantity>* Αριθμός Μονάδας
<unittype>* Τύπος Μονάδας π.χ Κουτιά, γραμμικά μέτρα
<physfacet> (ΕΠ) Physical Facet Πληροφορίες για φυσική όψη (χρώμα, στυλ, σημάδια, υλικά, τεχνικές, μεθόδους κ.α.
– στοιχεία που μπορεί να περιορίζουν τη χρήση του αρχειακού υλικού
<dimensions> (ΕΠ) Το μέγεθος του αρχειακού υλικού **ΌΧΙ ΤΗΝ ΠΟΣΟΤΗΤΑ** βλ. <extent> π.χ. Ύψος Χ Πλάτος
<descriptivenote>

```
<physdescstructured coverage="part"
physdescstructuredtype="materialtype">
<quantity approximate="false">38</quantity>
<unittype>scrolls</unittype>
<physfacet>Original scrolls are written in iron gall
ink.</physfacet>
<dimensions localtype="width" unit="inches">18</dimensions>
</physdescstructured>
```

```
<physdesc>5 linear feet: 38 scrolls, 4
journals, 139 letters, 5 spell
books</physdesc>
```

```
<physdesc>55 letters</physdesc>
```

```
<physdescstructured coverage="whole"
physdescstructuredtype="materialtype">
<quantity>10</quantity>
<unittype>posters</unittype>
<dimensions> <dimentions unit="inches"
localtype="height">23</dimentions>
<dimentions unit="inches"
localtype="width">35</dimentions>
</dimensions>
</physdescstructured>
```

ΥΠΟΣΤΟΙΧΕΙΑ DID

- ❑ **<physloc>(ΕΠ)** Physical Location /Τοποθεσία αποθήκευσης του υλικού (κτήριο, δωμάτιο, ράφι, περιγραφικά συστήματα) ΜΗ ΣΥΓΧΕΕΤΕ ΜΕ **<container>** που είναι το μέσο αποθήκευσης
- ❑ **<repository> (ΕΠ)** Ίδρυμα, Φυσικό πρόσωπο ή Οικογένεια υπεύθυνοι για πρόσβαση στο αρχειακό υλικό
 - <corpname>** (ΕΠ)** χρήση <part> για δεδομένα
 - <famname>** (ΕΠ)** χρήση <part> για δεδομένα
 - <name>** (ΕΠ)** χρήση <part> για δεδομένα
 - <persname>** (ΕΠ)** χρήση <part> για δεδομένα
 - <address>** διεύθυνση, e-mail, τηλέφωνα, Τ.Κ, κ.α. Χρήση <addressline>

<physloc>Use copies of the materials are located in the Hogwarts Library reading room vault. Originals are stored in a secure location.**</physloc>**

```
<repository> <corpname normal="Hogwarts School of Witchcraft  
and Wizardry, Archives" rules="wizlib"  
identifier="http://harrypotter.wikia.com/wiki/Hogwarts_School  
_of_Witchcraft_and_Wizardry">  
<part>Hogwarts School of Witchcraft and Wizardry</part>  
<part>Archives</part>  
</corpname>  
</repository>
```

```
<address>  
<addressline>Hogwarts School of Witchcraft and Wizardry,  
Archives</addressline> <addressline>Hogwarts  
Castle</addressline> <addressline>Inverness IV27  
H64</addressline> <addressline>Scotland, UK</addressline>  
<addressline>+44 01549 511100</addressline>  
<addressline>archivist@hogwarts.ac.uk</addressline>  
</address>
```

ΥΠΟΣΤΟΙΧΕΙΑ DID

- ❑ **<unitdate> (ΕΠ)** Date of a Unit Χρονολογία δημιουργίας του υλικού που περιγράφεται (βλ. ISAD G 3.1.3

Χρονολογία (εξ)

- ❑ **<unitdatestructured> (ΕΠ)** Structured Date of the Unit – Για μηχαναγνώσιμη μορφή ημερομηνίας

Ένα και μόνο από:

<datesingle> Μονή χρονολόγηση Προτεινόμενο *@standarddate* [ISO 8601](#) YYYY-MM-DD

<daterange> Μπορεί να συμπεριλάβει ως υποστοιχεία τα <fromdate> and <todate> Χρονολόγηση από...έως

<dateset> Για σύνθετες ημερομηνίες - Θα πρέπει να συμπεριλαμβάνει τουλάχιστον δύο υποστοιχεία:

<datesingle> ή/και <daterange>

- ❑ **<unitid> ID of a Unit (ΕΠ)** Μοναδικός αριθμός αναφοράς ή αριθμός ελέγχου για το αρχειακό υλικό

(Αλφαριθμητικό) *@countrycode* (ISO 3166-1) *@repositorycode* (ISO 15511)

- ❑ **<unittype> (ΕΠ)** Τύπος Μονάδας π.χ Κουτιά, γραμμικά μέτρα (βλ. <physdescstructured>)

```
<unitdatestructured certainty="circa" unitdatetype="inclusive">
<daterange>
<fromdate notafter="0950" standarddate="0950">materials may slightly pre-date
0950</fromdate>
<todate notafter="1100" standarddate="1100">1100</todate>
</daterange>
</unitdatestructured>
```

```
<dateset>
<datesingle standarddate="1924-03">March
1924</datesingle>
<daterange>
<fromdate standarddate="1924-07">July 1924</fromdate>
<todate standarddate="1924-09">September 1924</todate>
</daterange>
</dateset>
```

```
<unitid countrycode="US" repositorycode="cbgtu"
identifier="http://library.syr.edu/guides/s/stone_dc.htm"
label="Accession number"> GTU 2001-8-03 </unitid>
```

ΥΠΟΣΤΟΙΧΕΙΑ ARCHDESC & c, c01....C12

- **<accessrestrict> (ΕΠ)** Πληροφορίες για διαθεσιμότητα / πρόσβαση σε υλικό (βλ. ISAD(G) 3.4.1)
- **<accruals> (ΕΠ)** Προσθήκες στο αρχειακό υλικό / συχνότητα και ποσότητα
- **<acqinfo> (ΕΠ)** Πληροφορίες πρόσκτησης του υλικού π.χ δωρεές, αγορές κ.α. (βλ. ISAD(G) 3.2.4)
- **<altformavail> (ΕΠ)** Alternative Form Available - Ύπαρξη αντιγράφων υλικού και πληροφορίες για αυτά
- **<appraisal> (ΕΠ)** Η αρχειακή – αποδεικτική - πληροφοριακή αξία του περιγραφόμενου υλικού
- **<arrangement> (ΕΠ)** Τρόπος ταξινόμησης του υλικού
- **<bibliography> (ΕΠ)** Αναφορά σε βιβλιογραφία σχετική με το περιγραφόμενο υλικό
- **<bioghist> (ΕΠ)** Biography or History Βιογραφικά ή ιστορικά δεδομένα σχετικά με το περιγραφόμενο υλικό
- **<controlaccess> (ΕΠ)** Δημιουργία σημείων πρόσβασης για το αρχειακό υλικό (Ονόματα, γεωγραφικά ονόματα, λειτουργίες, τοποθεσίες, θέματα κ.α.)
- **<custodhist> (ΕΠ)** Custodial History – Ιστορικό φύλαξης, ιδιοκτησίας πριν την πρόσκτηση
- **<fileplan> (ΕΠ)** Πληροφορίες για ύπαρξη σχήματος ταξινόμησης για ανάκτηση, αποθήκευση, τακτοποίηση του περιγραφόμενου υλικού

```
<accessrestrict> <head>Restrictions on Access</head>
</accessrestrict>
```

```
<accruals> <head>Accruals to the Collection</head> <p>There
are no accruals anticipated for this collection. However,
materials are occasionally donated by families with strong
Slytherin ties.</p> </accruals>
```

```
<arrangement>
  <head>Arrangement</head>
  <p>Letters are arranged alphabetically
by recipient's last name.</p>
</arrangement>
```

- **<index> (ΕΠ)** Δημιουργία ευρετηρίου με: σημεία πρόσβασης / Λέξεις κλειδιά, θέματα, οντότητές (π.χ. φωτογράφοι, αλληλογράφοι, κ.α.)

<listhead> Στοιχείο μορφοποίησης ομαδοποιεί επικεφαλίδες μιας λίστας

<head01> 1^η Κεφαλίδα στήλης

<head02> 2^η Κεφαλίδα στήλης

<head03> 3^η Κεφαλίδα στήλης

<index>**

<indexentry>**

Ένα από:

Οποιοδήποτε στοιχείο του **<access>** : **<corpname>** **<famname>** **<function>** **<genreform>** **<geogname>**

<geographiccoordinates> **<name>** **<occupation>** **<persname** **<subject>** **<title>** **ή**

<namegrp>

και τουλάχιστον 2 από τα παραπάνω στοιχεία

και προαιρετικά ένα από:

<ptr/> Pointer – Κενό στοιχείο διασύνδεσης links ή αναφορές σε αρχεία ή σε μέρη εντός του εργαλείου έρευνας (εσωτερική διασύνδεση)

<ref> Reference – Εσωτερική και εξωτερική διασύνδεση (βλέπε και βλέπε επίσης)

<ptrgrp> Pointer Group – Ομαδοποιεί πολλαπλά **<ref>** ή **<ptr/>** (απαιτούνται τουλάχιστον 2)

<indexentry> (ΕΠ)

Access Elements

- **<corpname>** Συλλογικό Όνομα
- **<famname>** Οικογένεια
- **<function>** Δραστηριότητα ή διαδικασία για την παραγωγή του αρχειακού υλικού
- **<genreform>** Genre/Physical Characteristic Ο τύπος του υλικού που περιγράφεται
- **<geogname>** Γεωγραφικό όνομα (τόπος, φύση, πολιτική δικαιοδοσία)
- **<geographiccoordinates>** (ΕΠ) Γεωγραφικές Συντεταγμένες *Απαιτούμενο γνώρισμα @coordinatesystem*
- **<name>** Άλλο όνομα που δεν συγκαταλέγεται σε συλλογικό ή οικογενειακό
- **<occupation>** Επάγγελμα
- **<persname>** Φυσικό πρόσωπο
- **<subject>** Θέμα
- **<title>** Τίτλος

Όλα τα ως άνω υποστοιχεία πλην **<geographiccoordinates>** (απαιτούν ως υποστοιχείο το **<part>**)

```
<index>
  <head>Index of Animals Described</head>
  <p>Animals are grouped by class and paired with a link to the official
  Ministry of Magic magical creature class description.</p>
  <indexentry>
    <namegrp>
      <name><part>Imp</part></name> <name><part>Salamander</part></name>
    </namegrp> <ref href="http://regcontrol.ministry.magic.uk/magical-
    creature-tables/class_1" show="new" actuate="onrequest">Table of Class 1
    Creatures</ref> </indexentry>
  <indexentry>
</index>
```

```
<geogname><part>Slackbuie</part><part>Scotland</part><geographiccoo
rdinates coordinatesystem="UTM">30V 427400mE
6368503mN</geographiccoordinates></geogname>
```

- **<legalstatus> (ΕΠ)** Πληροφορίες για νομικό καθεστώς που διέπει το αρχειακό υλικό,
- **<odd> (ΕΠ)** Other Descriptive Data (βλ. ISAD (G) 3.6.1 Παρατηρήσεις- Πληροφορίες που δεν μπορούν να συμπεριληφθούν σε κανένα άλλο πεδίο – σημαντικές εξειδικευμένες πληροφορίες
- **<originalsloc> (ΕΠ)** Location of Originals – Ύπαρξη πρωτοτύπων, τοποθεσία, διαθεσιμότητα κ.α. ISAD(G) 3.5.1
- **<otherfindaid> (ΕΠ)** Other Finding Aid – εναλλακτικοί οδηγοί στο περιγραφόμενο υλικό
- **<phystech> (ΕΠ)** Physical Characteristics (για αποθήκευση, διατήρηση, χρήση) / Φυσικά χαρακτηριστικά και τεχνικές απαιτήσεις (υλισμικό λογισμικό για χρήση) βλ. ISAD(G) 3.4.4
- **<prefercite>(ΕΠ)** Preferred Citation προσδιορίζει το πως οι χρήστες θα κάνουν αναφορά στο αρχειακό υλικό
- **<processinfo> (ΕΠ)** Βασικές πληροφορίες/παρατηρήσεις για την επεξεργασία του εργαλείου έρευνας [βλ. ISAD(G) 3.7.1] – π.χ. Όνομα καταλογογράφου κ.α.
- **<relatedmaterial> (ΕΠ)** Πληροφορίες για υλικό που δεν συμπεριλαμβάνεται στο υλικό που περιγράφεται αλλά είναι χρήσιμο στον αναγνώστη (άλλο υλικό που δεν συνδέεται φυσικά ή λογικά με το περιγραφόμενο) βλ. ISAD G 3.5.3 Συμπληρωματικές πηγές / σχετικές ενότητες περιγραφής

```
<legalstatus> <head>Legal Status of the
Materials</head> <p>In compliance with British
Ministry of Magic Statute 38, regulating the
distribution of spell books, the Hogwarts reading
room imposes special restrictions for the access and
use of spell books in the collection. Reproduction
is entirely prohibited. All other items fall under
magical and muggle public domain laws.</p>
</legalstatus>
```

```
<phystech> <head>Physical Notes</head>
<p>Original scrolls and books have brittle
edges, which restricts their use.</p>
</phystech>
```

```
<processinfo> <head>Processing Information</head> <p>The
original collection was accessioned and processed on an
uncertain date, around <date normal="1100"
certainty="circa">1100 CE</date>. As archivists have added
to it over the centuries, each has added their own style to
its arrangement and description. Most recent processing and
description was done by Winifred Pardol in 1992 when
creating the first version of this finding aid.</p>
</processinfo>
```

- **<relations> (ΕΠ)** Ομαδοποιεί ένα ή περισσότερα από τα ακόλουθα στοιχεία συσχέτισης

<relation> Relation Για τη συσχέτιση οντοτήτων: παραγωγή, λειτουργία, άλλο ερευνητικό βοήθημα

!ΑΠΑΙΤΟΥΜΕΝΟ **@relationtype** {*cpfrelation, resourcerelation, and functionrelation, otherrelationtype*}

<relationentry> (ΕΠ) Η οντότητα που έχει σχέση με το υλικό που περιγράφεται (Νομικό, φυσικό πρόσωπο, οικογένεια, λειτουργία, πόρος κ.α.)

<objectxmlwrap> Object XML Wrap

Ένα απο: **<datesingle>**, **<daterange>**, **<dateset>**

<geogname> Γεωγραφικό Όνομα (τόπος, φυσικό τοπίο, πολιτική δικαιοδοσία) τα δεδομένα περιλαμβάνονται σε ένα στοιχείο **<part>**

<descriptivenote>

```
<relations>
<relation id="hhuf" relationtype="cpfrelation" actuate="onrequest"
show="new" href="https://eadiwa.com/hogwarts-cpf/H.001.xml">
<relationentry>Hufflepuff, Helga</relationentry>
<descriptivenote> <p>Co-founder of Hogwarts School of Witchcraft
and Wizardry. While not the most combative, her acceptance of all
students willing to learn was the most at odds with Slytherin's
pure blood philosophy.</p>
</descriptivenote>
</relation>
```

- **<scopecontent> (ΕΠ)** Περίληψη Θεματικής κάλυψη του υλικού επιβοηθά τους ερευνητές για κατανόηση συνάφειας υλικού (βλ. ISAD(G) 3.3.1 Παρουσίαση περιεχομένου

Υποστοιχεία: <head> <blockquote>, <chronlist>, <list>, <p>, <table>...[**ΥΠΟΧΡΕΩΤΙΚΑ ΈΝΑ ΑΠΌ ΑΥΤΆ ΤΑ ΥΠΟΣΤΟΙΧΕΙΑ**]

- **<separatedmaterial> (ΕΠ)** Αναφορά σε υλικό που έχει διαχωρισθεί ή αφαιρεθεί (καταστροφή, μεταφορά σε άλλο αποθετήριο ή έχει επιστραφεί στο δημιουργό) (βλ. ISAD(G) 3.5.3 Συμπληρωματικές πηγές / σχετικές ενότητες περιγραφής

Υποστοιχεία: <archref>, <bibref>, <blockquote>, <chronlist>, <list>, <p>, <table>
ΥΠΟΧΡΕΩΤΙΚΑ ΈΝΑ ΑΠΌ ΑΥΤΆ ΤΑ ΥΠΟΣΤΟΙΧΕΙΑ

- **<userrestrict> (ΕΠ)** Κανονισμοί, περιορισμοί, διαδικασίες για τη χρήση του υλικού (βλ. ISAD (G): Όροι αναπαραγωγής ΔΕΝ αναφέρεται σε όρους πρόσβασης βλ. **<accessrestrict>**

Υποστοιχεία: <head> <blockquote>, <chronlist>, <list>, <p>, <table>... **ΥΠΟΧΡΕΩΤΙΚΑ ΈΝΑ ΑΠΌ ΑΥΤΆ ΤΑ ΥΠΟΣΤΟΙΧΕΙΑ**

```
<scopecontent>
```

```
<head>Scope and Content of the Collection</head>
```

```
<p>The collection is organized into four series:</p>
```

```
<p><emph render="bold">Series 1: Correspondence with Hogwarts Founders</emph> is correspondence with the Hogwarts founders. It includes Slytherin's letters to Godric Gryffindor, Helga Hufflepuff, and Rowena Ravenclaw. The collection consists exclusively of Slytherin's letters to the founders, not their responses.</p>
```

```
</scopecontent>
```

Όροι πρόσβασης <accessrestrict> : Πληροφορίες για την πρόσβαση (Νόμος, πλαίσιο, συμφωνητικό) και χρονικούς περιορισμούς

π.χ Η πρόσβαση στο σύνολο του υλικού είναι περιορισμένη μέχρι το 2005. Η σειρά 3 (Επιχειρήσεις) είναι κλειστή μέχρι 31 Δεκεμβρίου 2000. (αρχείο). *Εθνική Βιβλιοθήκη της Αυστραλίας (National Library of Australia)*

Όροι αναπαραγωγής <userestrict> : πληροφορίες για πνευματικά δικαιώματα / περιορισμοί στη χρήση αρχειακού υλικού

π.χ Δεν μπορεί να αναπαραχθεί χωρίς τη γραπτή άδεια της MGM-Hearst Metrotone News. (τεκμήριο) - *Η.Π.Α., Εθνικά Αρχεία (U.S., National Archives & Records Administration)*

<dsc>* (ΕΠ) Description of Subordinate Components** Πληροφορίες για ιεραρχική ομαδοποίηση αρχειακού υλικού

Υποστοιχεία: <blockquote>, <c>, <c01> , <chronlist>, <head>, <list>, <p>, και <table>, <thead>.

Πιθανώς ακολουθούμενο από:

- **<thead>** Table Head – Στοιχείο μορφοποίησης
- **<c>** Component Λογική Ενότητα ή ιεραρχικό επίπεδο **ή**
- **<c01>**
 - **<c02>**
 - **<c03>**
 - **...<c12>**

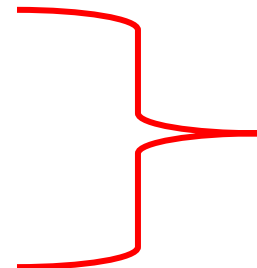

Υποχρεωτικό υποστοιχείο <did>

```
<?xml version="1.0" encoding="UTF-8"?>
```

```
<!DOCTYPE ead SYSTEM "C:\Users\agathos\Desktop\ead3.dtd">
```

```
= <ead>  
+   <control> [...] </control>  
-   <archdesc level="file">  
-     <did>  
-       | <abstract></abstract>  
-     </did>  
-     <dsc>  
-       | <c level="series">  
-         | <did>  
-         | | <abstract></abstract>  
-         | </did>  
-       </c>  
-     </dsc>  
-   </archdesc>  
</ead>
```

Υποστοιχεία <c> ή <c01...<c12>

- Τα συστατικά μπορεί να είναι είτε αριθμημένα είτε όχι
- Κάθε Component <c> αντιστοιχεί σε λογική ενότητα ή ιεραρχικό επίπεδο και όχι σε φυσική οντότητα (π.χ. δεν αντιστοιχεί κάθε <c> σε φάκελο)
- Αριθμημένα components <c01>....<c12> εύκολη διάκριση επιπέδου
- <c01>, <c02>,... to <c12>: Η αρίθμηση προσδιορίζει την ιεραρχία και όχι την σειρά των συστατικών μερών
- Τα αριθμημένα συστατικά μέρη βοηθούν στην ακριβή ενσωμάτωση των στοιχείων κατά την κωδικοποίηση
- Χρήση απλού <c> **ή** αριθμημένων συστατικών μερών <c01>, <c02>,... to <c12>

Υποστοιχεία <c> ή <c01>...<c12>

- <c> Χρήση γνωρίσματος @level class, collection, file, fonds, item, otherlevel, recordgrp, series, subfonds, subgrp, and subseries ή @otherlevel
- Υποστοιχεία <c>:
 - **Υποχρεωτικά** <did>,
 - **άλλα**, <c>
 - **Προαιρετικά**: [<accessrestrict>](#), [<accruals>](#), [<acqinfo>](#), [<altformavail>](#), [<appraisal>](#), [<arrangement>](#), [<bibliography>](#), [<bioghist>](#), [<controlaccess>](#), [<custodhist>](#), [<fileplan>](#), [<head>](#), [<index>](#), [<legalstatus>](#), [<odd>](#), [<originalsloc>](#), [<otherfindaid>](#), [<phystech>](#), [<prefercite>](#), [<processinfo>](#), [<relatedmaterial>](#), [<relations>](#), [<scopecontent>](#), [<separatedmaterial>](#), [<thead>](#), and [<userrestrict>](#).
- Το <c01> μπορεί να συμπεριλάβει το <c02>, το <c02> το <c03> και ούτω καθεξής.
- Τα αριθμημένα συστατικά μέρη <c01>...<c12> έχουν τα ίδια γνωρίσματα και υποστοιχεία με το <c>.

Επίπεδα Περιγραφής Συστατικών Μερών

- Fonds – recordgrp – class - **Αρχείο**
- sub-fonds ή Sous Fonds – subgrp **Υπο-αρχείο**
- Series / Collection **Σειρά - Συλλογή**
- Sub-Series **Υποσειρά**
- File (folder) **Φάκελος**
- Item **Τεκμήριο**

```
<dsc>
  <c level="series">
    <did> <unittitle>Correspondence with Hogwarts Founders</unittitle>
    <unitdatestructured unitdatetype="inclusive">
      <daterange> <fromdate notafter="0975">975</fromdate> <todate
      notafter="1050">1050</todate> </daterange>
    </unitdatestructured>
    <container containerid="SL0001.01" localtype="box">1</container>
    <container parent="SL0001.01" localtype="folders">1-11</container>
    <physdesc>84 letters</physdesc>
  </did>
```

1 εγγραφή



[Φορέας] GRGSA-KYT

 **Τοπικό Αρχείο Κυθήρων**

[Αρχείο] GRGSA-KYT_NOT001

 **Νοταριακό Αρχείο Κυθήρων και Αντικυθήρων** [1563 - 1914]

Περιλαμβάνονται πρωτόκολλα συμβολαίων, φάκελοι με λυτά έγγραφα συμβολαίων, δέσμες εγγράφων - φίλζες, διαθήκες, ευρετήρια, ονοματολόγια.

[Υποαρχείο] GRGSA-KYT_NOT001.SFO01

 **Υποαρχείο #001 - Αρχείο Νοταρίου Εμαννουήλ Κασιμάτη (Emmanuel Cassimati)** [1563 – 1566]

Πρωτόκολλο συμβολαιογραφικών πράξεων

Περιγραφή <archdesc>

Περιγραφή <c level="subfonds"> ή <c01 level="subfonds">

[Σειρά] GRGSA-KYT_NOT001.SFO01.S01

 **Σειρά #001 - Πρωτόκολλα** [1533 - 1566]

Πρωτόκολλο συμβολαιογραφικών πράξεων

Περιγραφή <c level="series"> ή <c02 level="series">



[Φορέας] GRGSA-KYT
📁 **Τοπικό Αρχείο Κυθήρων**

[Αρχείο] GRGSA-KYT_REG001

📁 **Ληξιαρχικά Βιβλία Ενοριών Κυθήρων Και Αντικυθήρων** [1663 - 1904]

Το Ληξιαρχικό Αρχείο των ενοριών των Κυθήρων και των Αντικυθήρων περιλαμβάνει τα βιβλία με τις ληξιαρχικές πράξεις γεννήσεων-βαπτίσεων, γ...

← Περιγραφή <archdesc>

[Σειρά] GRGSA-KYT_REG001.S01

📁 **Σειρά #001 - Ληξιαρχικά Βιβλία Ενοριών Χώρας Κυθήρων** [1663 - 1864]

Συνολικά στο τμήμα Χώρας περιλαμβάνονται τα βιβλία των εξής ενοριών:
1. Βιβλία ληξιαρχικών πράξεων Υπεραγίας Θεοτόκου Ορφανής στο Κάστρο...

Περιγραφή <c
level="series">
ή <c01 level="series">

[Σειρά] GRGSA-KYT_REG001.S02

📁 **Σειρά #002 - Ληξιαρχικά Βιβλία Ενοριών Λειβαδίου Κυθήρων** [1663 - 1904]

Συνολικά στο τμήμα Λειβαδίου περιλαμβάνονται τα βιβλία των εξής ενοριών: 1. Βιβλία ληξιαρχικών πράξεων Αγίου Γεωργίου στα Σαμιάδικα, τμή...

Περιγραφή <c
level="series"> ή
<c01 level="series">

[Σειρά] GRGSA-KYT_REG001.S03

📁 **Σειρά #003 - Ληξιαρχικά Βιβλία Ενοριών Μυλοποτάμου Κυθήρων** [1693 - 1865]

Συνολικά στο τμήμα Μυλοποτάμου περιλαμβάνονται τα βιβλία των εξής ενοριών: 1. Βιβλία ληξιαρχικών πράξεων Αγίου Σπυριδωνος, τμήμα Μυλοποτ...

Περιγραφή <c
level="series">
ή <c01 level="series">

[Σειρά] GRGSA-KYT_REG001.S04

📁 **Σειρά #004 - Ληξιαρχικά Βιβλία Ενοριών Καστρισίου Κυθήρων** [1688 - 1865]

Συνολικά στο τμήμα Καστρισίου περιλαμβάνονται τα βιβλία των εξής ενοριών: 1. Βιβλία ληξιαρχικών πράξεων Αγίας Τριάδος στα Μητάτα, τμήμα ...

Περιγραφή <c
level="series">
ή <c01 level="series">

ΤΑΞΙΝΟΜΙΚΟ ΔΕΝΤΡΟ

Περιγραφή <archdesc>

[Φορέας] GRGSA-KYT

📁 Τοπικό Αρχείο Κυθήρων

[Αρχείο] GRGSA-KYT_REG001

📁 Ληξιαρχικά Βιβλία Ενοριών Κυθήρων Και Αντικυθήρων [1663 - 1904]

Το Ληξιαρχικό Αρχείο των ενοριών των Κυθήρων και των Αντικυθήρων περιλαμβάνει τα βιβλία με τις ληξιαρχικές πράξεις γεννήσεων-βαπτίσεων, γ...

[Σειρά] GRGSA-KYT_REG001.S01

📁 Σειρά #001 - Ληξιαρχικά Βιβλία Ενοριών Χώρας Κυθήρων [1663 - 1864]

Συνολικά στο τμήμα Χώρας περιλαμβάνονται τα βιβλία των εξής ενοριών: 1. Βιβλία ληξιαρχικών πράξεων Υπεραγίας Θεοτόκου Ορφανής στο Κάστρο...

[Υποσειρά] GRGSA-KYT_REG001.S01.SS01

📁 Υποσειρά #001 - Ληξιαρχικά Βιβλία Υπεραγίας Θεοτόκου Ορφανής στο Κάστρο [1769 - 1848]

Περιγραφή <c level="series"> ή <c01 level="series">

Περιγραφή <c level="sub series"> ή <c02 level="subseries">

[Φορέας] GRGSA-FLO

 **Αρχεία Ν. Φλώρινας**

[Αρχείο] GRGSA-FLO_EDU016

 **ΔΙΕΥΘΥΝΣΗ ΠΡΩΤΟΒΑΘΜΙΑΣ ΕΚΠΑΙΔΕΥΣΗΣ Ν. ΦΛΩΡΙΝΑΣ** [1918 - 1940]

Περιγραφή <archdesc>



[Φάκελος] GRGSA-FLO_EDU016.01.F000029

 **Φάκελος #029** [1918 - 1923]

Εκθέσεις Επιθεωρητή Δημοτικής Εκπαίδευσης.



Περιγραφή <c level="folder"> ή <c01 level="folder">

[Φάκελος] GRGSA-FLO_EDU016.01.F000030

 **Φάκελος #030** [1922]

Εκθέσεις Επιθεωρητή Δημοτικής Εκπαίδευσης.



Περιγραφή <c level="folder"> ή <c01 level="folder">

[Φάκελος] GRGSA-FLO_EDU016.01.F000031

 **Φάκελος #031** [1925 - 1926]

Εκθέσεις Επιθεωρητή Δημοτικής Εκπαίδευσης.



Περιγραφή <c level="folder"> ή <c01 level="folder">

[Φάκελος] GRGSA-FLO_EDU016.01.F000032

 **Φάκελος #032** [1926 - 1927]



Περιγραφή <c level="folder"> ή <c01 level="folder">

ΚΑΤΗΓΟΡΙΟΠΟΙΗΣΗ ΣΤΟΙΧΕΙΩΝ ΕΑΔ

Tabular (table) elements

- **<table>** Στοιχείο μορφοποίησης για πίνακα (σειρές και στήλες)
 - **<thead>** Προαιρετικά ένα τίτλο ή μια κεφαλίδα
 - **<tgroup>** Table group Υποχρεωτικό γνώρισμα *@cols*: αριθμός στηλών
 - **<colspec>** Table Column Specification μέγεθος και θέση κάθε στήλης (περιέχει μόνο γνωρίσματα)
 - **<thead>** Table head - Στοιχείο μορφοποίησης πίνακα που περιλαμβάνει:
 - **<row>** Στοιχείο μορφοποίησης για σειρές
 - **<entry>** Περιεχόμενο για Οριζόντια κελιά
 - **<tbody>** Table Body – Δένει μαζί μία ή και περισσότερες γραμμές
 - **<row>** Στοιχείο μορφοποίησης για σειρές
 - **<entry>** Περιεχόμενο για Οριζόντια κελιά

```
<table frame="all" colsep="true" rowsep="true">
<thead>Categorized Restrictions on Access</thead>
<tgroup align="center" cols="3">
<colspec colname="materialtype" colnum="1"/>
<colspec colname="usepermitted" colnum="2"/>
<colspec colname="permissionrequired" colnum="3"/>
<thead valign="middle">
<row> <entry colname="materialtype">Material Type</entry>
<entry colname="usepermitted">Use Type</entry>
<entry colname="permissionrequired">Permission Required</entry>
</row>
</thead>
<tbody valign="middle">
<row> <entry colname="materialtype">Journals</entry>
<entry colname="usepermitted">Personal notes</entry>
<entry colname="permissionrequired">none required</entry>
</row>
```

<List> Στοιχεία Λίστας

Κατηγορίες Λίστας: **deflist**, **ordered**, and **unordered**

<list> @listtype *deflist, ordered, and unordered*

<head> Επικεφαλίδα

<item>* (ΕΠ) Λέξη, αριθμός ή Φράση ή προσδιορίζει το <label> ως υποστοιχείο του <defitem>

Deflist:

<list listtype="deflist">

<head>

<listhead> Ομαδοποιεί επικεφαλίδες για στήλες

<head01>

<head02>

<head03>

<defitem> Περιλαμβάνει ζεύγη ετικετών

<label>*

<item>*

```
<scopecontent>
<head>List of spell books</head>
<list listtype="ordered">
<item>Jinxes</item>
<item>Dark charms</item>
</list> </scopecontent>
```

```
<list listtype="deflist">
<listhead>
<head01>Category</head01>
<head02>Access level</head02>
</listhead>
<defitem>
<label>Students: Year 5 and above</label>
<item>With permission of a professor, students Year 5 and above may do historical research on letters and journals included in the collection.</item>
</defitem>
<defitem>
<label>Slytherin alumni</label>
<item>All materials, except spell books. Use of spell books requires approval from the headmaster and archivist.</item>
</defitem>
</list>
```

Στοιχεία διασύνδεσης

<ptr/> Κενό στοιχείο διασύνδεσης – Διασύνδεση σε αναφορές ή αρχεία (εσωτερικές διασυνδέσεις)

<ref> Στοιχείο διασύνδεσης για εσωτερικές/ εξωτερικές διασυνδέσεις – Μπορεί να συμπεριλάβει κείμενο + υποστοιχεία για περιγραφή αναφερόμενου πόρου

.....
<dao> Διασύνδεση σε ψηφιακή αναπαράσταση αρχειακού πόρου

<representation> Αναπαράσταση εργαλείου σε έκδοση της EAD εγγραφής σε html, pdf

<citation> Αναφορά σε πρότυπα, θησαυρούς, ελεγχόμενα λεξιλόγια κ.α.

.....
<relations> **<relation>** Συσχέτιση περιγραφόμενου υλικού με άλλη εγγραφή (π.χ αρχείο EAC-CPF, άλλο εργαλείο έρευνας κ.α.)

<source> Διασύνδεση με αποδεικτική πηγή για την περιγραφή του αρχειακού υλικού

```
<ptr target="ggry" show="replace" actuate="onrequest"
linktitle="Relationship to Salazar Slytherin"/>
```

```
<ref href="http://catalog.hogwarts.ac.uk/record=b11725882" show="new"
actuate="onrequest">Catalog record for <title><part>Hogwarts: a History</part></title></ref>
```

```
<dao daotype="derived" href="https://eadington.com/wizlib-
files/salamanders.jpg" localtype="portion" show="embed">
<descriptivenote> <p>Sample portion of a scroll on the care of
salamanders</p> </descriptivenote> </dao>
```

Date Elements

- **<date>** YYYY-MM-DD ή YYYYMMDD
- **<daterange>**
 - **<fromdate>** Από...
 - **<todate>**Έως
- **<dateset>**

Θα πρέπει να περιλαμβάνει κατ' ελάχιστο δύο από τα ακόλουθα:

 - <datesingle>****
 - <daterange>****
- **<datesingle>** Ακριβή χρονολόγηση *Χρήση @standarddate (ISO 8601 YYYY-MM-DD)*

Στοιχεία Σημειώσεων <note>

<control> <notestmt> **<controlnote>**: Γενική περιγραφική πληροφόρηση για το εργαλείο έρευνας

<descriptivenote>: Γενική περιγραφική πληροφόρηση ανάλογη του στοιχείου που το φιλοξενεί:
Φιλοξενείτε στα: [<conventiondeclaration>](#), [<dao>](#), [<daoset>](#), [<langmaterial>](#),
[<languagedeclaration>](#), [<languageset>](#), [<localtypedeclaration>](#), [<maintenanceagency>](#),
[<physdescstructured>](#), [<relation>](#), [<source>](#)

<did>... **<didnote>**: Περιγραφική πληροφόρηση για το αρχειακό υλικό που δεν ταιριάζει
σημασιολογικά στα στοιχεία <scopecontent>, <arrangement>

<footnote>: Υποσημείωση για τα στοιχεία : [<abstract>](#), [<archref>](#), [<bibref>](#), [<entry>](#), [<event>](#),
[<item>](#), [<p>](#), [<physfacet>](#), [<ref>](#), [<unittitle>](#).